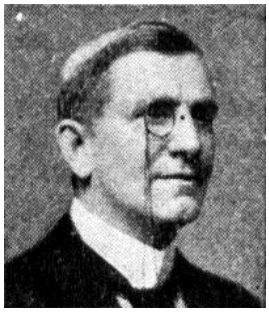

**BRANDON THOMAS**

Walter Brandon Thomas wurde am 25. Dezember 1850 in Hull, Großbritannien, geboren. war gelernter Schiffszimmermann, Schauspieler und Autor.

Brandon Thomas stammte aus ärmlichen Verhältnissen und arbeitete schon in früher Jugend als Werftarbeiter. Zunächst wurde er Schiffszimmermann und begann, Schiffbau und Maschinenbau zu studieren, ging aber dann gegen den Willen seines Vaters nach London, um Schauspieler zu werden.

Ab 1870 arbeitete er als Darsteller, Verfasser von einem guten Dutzend Theaterstücken und Autor von Revuen. 1879 schloss er sich der Londoner Hare/Dale Company an. Sein einziges populäres Stück ist die 1892 erschienene, auch heute noch erfolgreiche, Travestiekomödie „Charley‘s Tante“. Sie brachte ihm großen Erfolg und finanzielle Unabhängigkeit.

Er starb am 19. Juni 1914 in London.